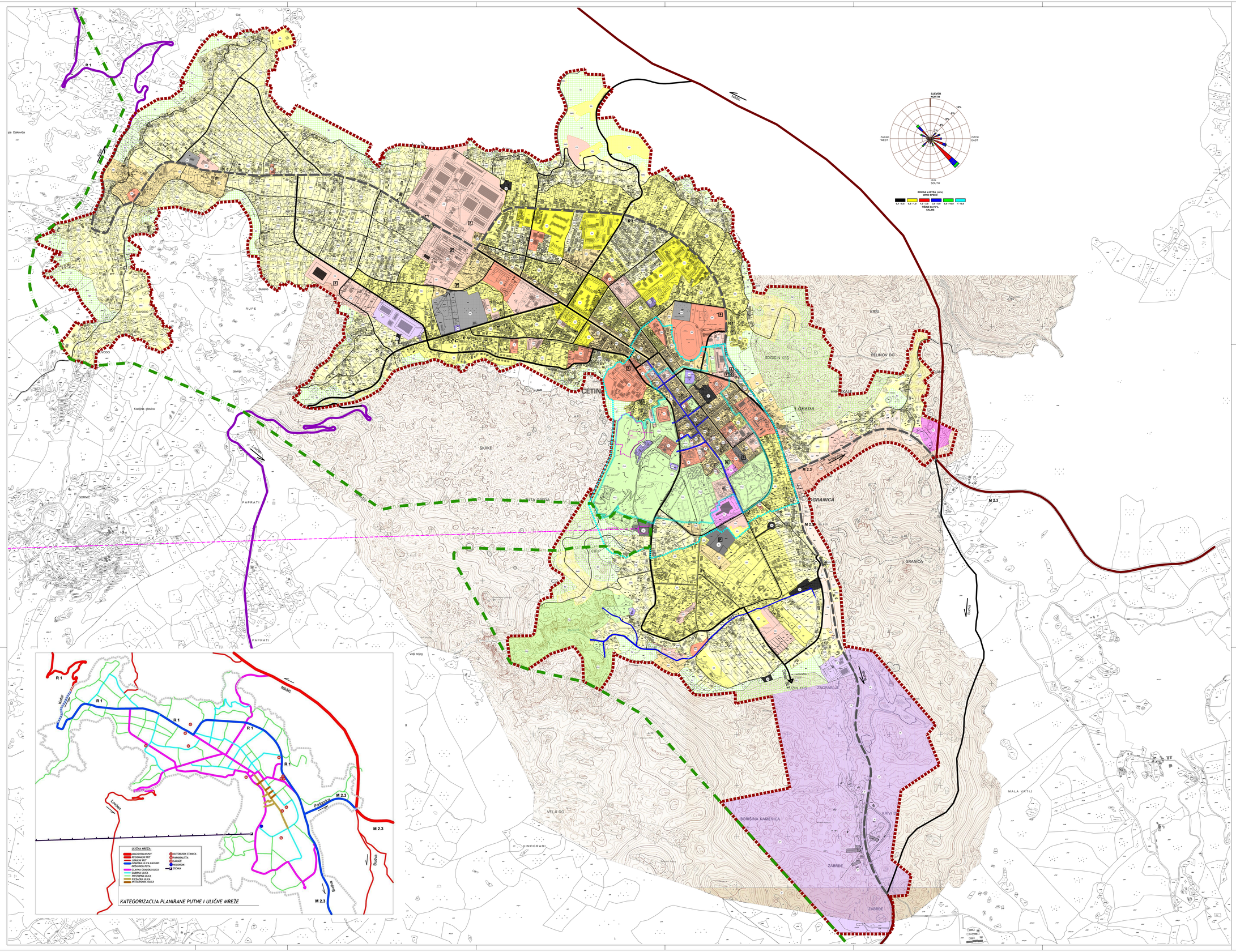





KATEGORIZACIJA PLANIRANE PUTNE I ULIČNE MREŽE

## LEGENDA:

- OBUHVAT GENERALNOG URBANISTIČKOG RJEŠENJA
- GRANICA ISTORIJSKOG JEZGRA SA BUFFER ZONOM
- GRANICA ZAŠTITNE ZONE NACIONALNOG PARKA "LOVĆEN"

STANOVANJE:

- SMG STANOVANJE MALIH GUSTINA (do 120 stanovnika/ha)
- SS STANOVANJE SREDNJIH GUSTINA (120-250 stanovnika/ha)
- SV STANOVANJE VEĆIH GUSTINA (250-500 stanovnika/ha)
- T1 TURIZAM
- SŠ ŠKOLSTVO I SOCIJALNA ZAŠTITA
- Z ZDRAVSTVENA ZAŠTITA
- K KULTURA
- SR SPORT I REKREACIJA
- IP INDUSTRIJA I PROIZVODNJA
- CD CENTRALNE DJELATNOSTI
- MN MJEŠOVITA NAMJENA
- PUO POVRŠINE ZA PEJZAŽNO UREĐENJE JAVNE NAMJENE
- IO POVRŠINE OSTALE I KOMUNALNE INFRASTRUKTURE
- IS POVRŠINE SAOBRAĆAJNE INFRASTRUKTURE
- GP POVRŠINE ZA GROBLJA
- VO POVRŠINE ZA VJERSKE OBJEKTE
- OPP OSTALE PRIRODNE POVRŠINE
- SZ ZAŠTITNE ŠUME

ULIČNA MREŽA:

- MAGISTRALNI PUT
- REGIONALNI PUT
- GRADSKA UL. KAO DIO DRŽAVNOG PUTA
- GLAVNA GRADSKA ULICA
- SABIRNA ULICA
- PRISTUPNA ULICA
- PJEŠAČKE I INTEGRISANE ULICE

- A AUTOBUSKA STANICA
- P PARKIRALIŠTA
- G GARAŽE

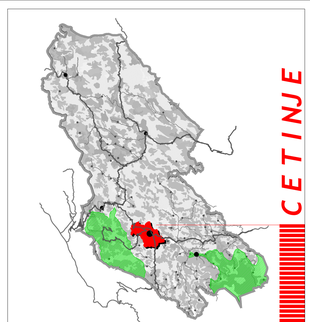

CETINJE

list 09c / 1:5000

PLAN NAMJENE POVRŠINA

GENERALNO URBANISTIČKO RJEŠENJE-CETINJE

# PROSTORNO URBANISTIČKI PLAN PRIJESTONICE CETINJE

PLAN . . . 2014

Odluka o donošenju Prostorno-urbanističkog plana Prijestonice Cetinje br. 01-030/14-132 (27. I 31. marta 2014.godine)

Skupština Prijestonice Cetinje
Jovan Martinović, predsjednik

odgovorni planer i izvršni direktor MontaCEP-a :
Saša Ranković, dipl.prostorni planer

naručilac: PRIJESTONICA CETINJE

obrađivač: Planet Cluster