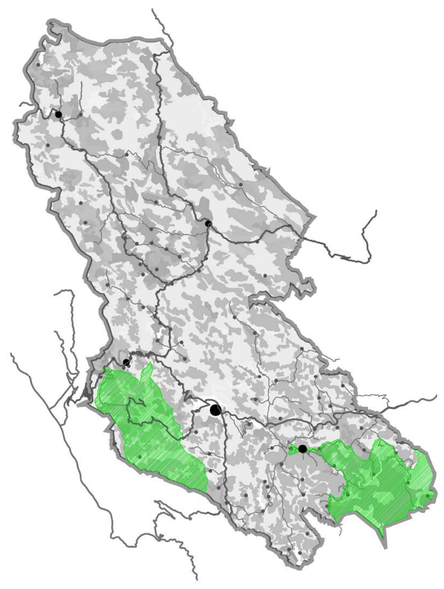

list ***06*** */ 1:50.000* ***PLAN PREDJELA I ZAŠTITE***

PROSTORNO URBANISTIČKI PLAN PRIJESTONICE CETINJE

PLAN . . . 2014

Odluka o donošenju Prostorno-urbanističkog plana Prijestonice Cetinje br. 01-030/14-132 (27. i 31. marta 2014.godine)

Skupština Prijestonice Cetinje
Jovan Martinović, predsjednik

odgovorni planer i izvršni direktor MonteCEP-a:
Saša Karajović, dipl.prostorni planer

naručilac: PRIJESTONICA CETINJE

obrađivači: Planet Cluster

1a - urbana cjelina Rijeka Crnojevića
1b - ruralna cjelina
1. *Žabljak Crnojevića*
2. *Štitari*
3. *Kosijeri*
4. *Drušići*
5. *Dodoši*

1c - ruralna cjelina u kulturnom pejzažu
1. *Gornji Ceklin*
2. *Građani*
3. *Dobrska župa*
4. *Rvaši*

2a - istorijsko jezgro grada Cetinja
2b - ruralne cjeline i djelovi ruralnih cjelina na Njegušima
1. *Krstac*
2. *Vrba*
3. *Kopito*
4. *Njeguši*
5. *Raičevići*
6. *Eraković*
7. *Dugi do*

2c - ruralne cjeline i djelovi ruralnih cjelina u katunskoj nahiji
1. *Čevo*
2. *Čeklići*
3. *Bjelice*
4. *Resna*
5. *Trešnjevo*

3a - zona NP Lovćen
1. *Vuči Do*
2. *Bizaljevac*
3. *Kuk*
4. *Trešnja*
5. *Kruševica*
6. *Ivanova korita*
7. *Dolovi*
8. *Duge njive*
9. *Majstori*
10. *Srednje poljane*
11. *Konjsko*

3b - zaštitna zona NP Lovćen
1. *Žanjev Do*
2. *Dubovik*
3. *Poda*
4. *Gornič*
5. *Bjeloške paprati*
6. *Bjeleši*
7. *Očinići*
8. *Ugnji*
9. *Vrela*

GRANICE

- granica Prijestonice Cetinje / granica PUP
- granica Nacionalnog parka i Emerald područja
- granica zaštitne zone NP
- granica opštine i Glavnog grada
- granica generalne urbanističke razrade

TIPOLOGIJA PREDJELA

Tipovi predjela

- Dolinski predio
- Brdsko - planinski
- Planinski predio

Područje karaktera predjela

- 1a
- 2a
- 3a

PRIRODNA DOBRA

Zaštićena područja

- ZRP — Posebni rezervat prirode
- ZSP — Spomenik prirode
- 1 — Njegošev park
- 2 — park 13 jul
- 3 — Lipska pećina
- 4 — jama Duboki do
- katuni
- vidikovac

NEPOKRETNA KULTURNA DOBRA

Zaštićena kulturna dobra

- **zaštićeno kulturno dobro od nacionalnog značaja**
- **urbana i ruralna naselja**
- **stambena arhitektura**
- **vjerska arhitektura**
- **fortifikaciona arhitektura**
- **privredna arhitektura**
- **inžinjerska arhitektura**
- **memorijalno i istorijsko područje**
- **spomen obilježje**

Potencijalna nepokretana kulturna dobra

- **potencijalno kulturno dobro od međunarodnog značaja**
- **urbana i ruralna naselja**
- **vjerska arhitektura**
- **ruralne cjeline i djelovi ruralne cjeline**

SJEVER NORTH
ZAPAD WEST
ISTOK EAST
JUG SOUTH
BRZINA VJETRA (m/s) WIND SPEED
0,1 - 0,5 | 0,5 - 1,0 | 1,0 - 3,0 | 3,0 - 5,0 | 5,0 - 10,0 | ≤ 10,0
TIŠINE 60,75 % CALMS