

# URBANISTIČKO – TEHNIČKI USLOVI



Crna Gora  
Prijestonica Cetinje

Adresa: Baja Pivljanina 2  
81250 Cetinje, Crna Gora

Tel: +382 41 231 720

Mob: +382 67 263 445

e-mail: [sekretarijat.upzs@ Cetinje.me](mailto:sekretarijat.upzs@ Cetinje.me)

[www.cetinje.me](http://www.cetinje.me)

**Sekretarijat za uređenje prostora  
i zaštitu životne sredine**

**Broj: 05-332/24-227**

**Cetinje, 19.04.2024.godine**

1) Sekretarijat za uređenje prostora i zaštitu životne sredine, na osnovu člana 74 *Zakona o planiranju prostora i izgradnji objekata* („Službeni list CG“, br. 64/17, 44/18, 63/18, 11/19, 82/20, 86/22 i 4/23), člana 1 Uredbe o povjeravanju dijela poslova Ministarstva prostornog planiranja, urbanizma i državne imovine jedinicama lokalne samouprave („Sl. list Crne Gore“, br. 12/24), i podnijetog zahtjeva **Vulović Ljubomira**, izdaje:

2) **URBANISTIČKO – TEHNIČKE USLOVE  
za izradu tehničke dokumentacije**

za *rekonstrukciju objekta br. 1* – ruševina porodične stambene zgrade, površine 49m<sup>2</sup>, na kat. parceli br. 5218/2 K.O. Njeguši, ambijentalna cjelina Kuk, list nepokretnosti br. 1501, zahvat Prostornog Plana područja posebne namjene NP „Lovćen“ („Sl.list CG“, br. 34/14) u okviru Prostorno urbanističkog plana Prijestonice Cetinje („Sl.list CG – o.p.“, br. 12/14).

3) **PODNOŠILAC ZAHTJEVA:**

**VULOVIĆ LJUBOMIR**

4) **POSTOJEĆE STANJE  
(Opis lokacije – izvod iz planskog dokumenta)**

Po listu nepokretnosti br. 1501 - prepis, na kat parceli br. 5218/2 K.O.Njeguši, nalazi se objekat br. 1 - ruševina porodične stambene zgrade površine 49m<sup>2</sup>, objekat br. 2 - ruševina raznog objekta, površine 75m<sup>2</sup> i livada 7.klase površine 397m<sup>2</sup>.

5) **PLANIRANO STANJE**

5.1) **Namjena parcele odnosno lokacije**

Po planu namjene površina, kat. parcela br. 5218/2 K.O.Njeguši, se nalazi u II zoni zaštite NP „Lovćen“, a u skladu sa smjernicama plana NP „Lovćen“, na postojećem objektu u okviru postojećih gabarita moguća je rekonstrukcija koja je neophodna za održavanje i korišćenje objekta shodno njegovoj namjeni.

Plansku dokumentaciju PPPPN NP „Lovćen“, moguće je preuzeti iz Registra planske dokumentacije koju vodi nadležno ministarstvo, na internet stranici:

<http://www.planovidozvole.mrt.gov.me/LAMP/PlanningDocument?m=CT>

5.2) **Pravila parcelacije**

Rekonstrukcija ruševina je obnova ruševnih objekata kojima se uspostavlja gabarit, izgled i uvodi namjena kojom se ne ugrožava njegova arhitektonsko-ambijentalna vrijednost. Ovaj postupak podrazumjeva i uvođenje adekvatne infrastrukturne opreme.

Izvođenje ovih radova se smatra građenjem.

Imajući u vidu da se na samom objektu sagledavaju svi bitni arhitektonski elementi za njegovu rekonstrukciju (u pogledu horizontalnog i vertikalnog gabarita, rješenja krova, oblika i izgleda).



Neophodno je da vlasnici ovih objekata učine parcelu pristupačnom i objekat saglediv, sa svih strana.

Urbanističko-tehnički uslovi za rekonstrukciju ruševina/kućišta se mogu izdati na osnovu:

- Sačuvanih materijalnih podataka na terenu (u pogledu horizontalnog i vertikalnog gabarita sagledivih na ruševnim ostacima objekta na parceli);
- Dokumentacije – austrougarskih katastarskih podloga, ranijih dokumenata parcelacije, planova izgradnje, fotografija, kao i drugih izvora (literatura, privatne zbirke itd);
- Stečenih urbanističkih prava i principa urbanizacije prostora, u pogledu očuvanja vizura, osunčanja, provjetrenosti.

### 5.3) Građevinska i regulaciona linija, odnos prema susjednim parcelama

Podaci o građevinskoj i regulacionoj liniji objekta dati su na skici održavanja katastra nepokretnosti, koji su sastavni dio ovih urbanističko – tehničkih uslova.

## 6) PREPORUKE ZA SMANJENJE UTICAJA I ZAŠTITU OD ZEMLJOTRESA, KAO I DRUGI USLOVI ZA ZAŠTITU OD ELEMENTARNIH NEPOGODA I TEHNIČKO – TEHNOLOŠKIH I DRUGIH NESREĆA

Mjere zaštite od seizmičkih razaranja obuhvataju planiranje, projektovanje i izvođenje objekata i građevinskih radova, u skladu sa standardima MEST EN 1988-1 i nacionalnim standardom MEST EN 1988-1/NA, kako bi se obezbijedili da su: ljudski životi zaštićeni, oštećena ograničena, objekti od značaja za civilnu zaštitu ostanu u upotrebljivom stanju.

Da bi se obezbijedila stabilnost objekta, kao i prihvatljiv nivo seizmičkog rizika obavezno je poštovati Zakonom o geološkim istraživanjima („Službeni list RCG“, br. 28/93, 27/94, 26/07) i Pravilnikom o sadržaju projekatageoloških istraživanja („Službeni list RCG“, br. 68/23).

Istraživanja, studije i analize sprovedene za opštinu Cetinje ukazuju da je čitava teritorija seizmički aktivna i visokog seizmičkog intenziteta od 9° MCS. Mjere zaštite od seizmičkih razaranja planirati u skladu sa rezultatima i preporukama „Elaborata o seizmičkim podlogama i seizmičkoj mikroneonizaciji područja Crne Gore“.

U cilju zaštite od elementarnih nepogoda postupiti u skladu sa *Zakonom o zaštiti i spašavanju* („Sl. list CG“, br. 13/07, 05/08, 86/09, 32/11, 54/16, 146/21 i 3/23) i *Pravilnikom o mjerama zaštite od elementarnih nepogoda* („Sl. list RCG“, br. 6/1993).

Tehničkom dokumentacijom predvidjeti mjere zaštite na radu, kao i mjere zaštite od požara, shodno namjeni objekta koja se planira.

## 7) USLOVI I MJERE ZAŠTITE ŽIVOTNE SREDINE

Za Projekte koji pripadaju Uredbi o projektima za koje se vrši procjena uticaja na životnu sredinu („Sl. list RCG“, br. 27/07 i „Sl. list CG“, br. 47/13, 53/14 i 37/18), neophodno je sprovesti postupak procjene uticaja na životnu sredinu, kod nadležnog organa za zaštitu životne sredine, u skladu sa Zakonom o procjeni uticaja na životnu sredinu („Sl. list CG“, br. 75/18), Zakonom o životnoj sredini („Sl. list CG“, br. 52/16 i 73/19), Zakonom o zaštiti od buke u životnoj sredini („Službeni list Crne Gore“, br. 028/11, 001/14, 002/18) i Odluke o utvrđivanju akustičkih zona na teritoriji Prijestonice Cetinje („Službeni list Crne Gore-opštinski propisi“, br. 017/21). Nosilac projekta ne može pristupiti izvođenju projekta bez prethodno sprovedenog postupka.

## 8) USLOVI ZA PEJZAŽNO OBLIKOVANJE

Prilikom održavanja ili obnove tradicionalne kuće obavezna je i obnova partera sa svim sačuvanim elementima. Obnoviti sve postojeće elemente uređenja partera tradicionalne kuće, a što podrazumijeva kaldrmisanje, tj. popločanje, kamene klupe, odrine, pergole, zelenilo, razvijena stabla i ostale elemente vrtno arhitekture.



## 9) USLOVI I MJERE ZAŠTITE NEPOKRETNIH KULTURNIH DOBARA I NJIHOVE ZAŠTIĆENE OKOLINE

Predmetni objekat se nalazi u zaštićenoj zoni PPPPN NP „Lovćen“, u II zoni zaštite.

## 10) USLOVI ZA LICA SMANJENE POKRETLJIVOSTI I LICA SA INVALIDITETOM

Potrebno je u projektovanju i izvođenju obezbijediti pristup svakom poslovnom ili stambeno-poslovnom objektu koji mogu da koriste lica smanjene pokretljivosti, takođe nivelaciju svih pješačkih staza i prolaza raditi u skladu sa važećim *Pravilnikom o bližim uslovima i načinu prilagođavanja objekata za pristup i kretanje lica smanjene pokretljivosti i lica sa invaliditetom* („Sl. list CG.“ br. 48/13, 44/15).

## 11) USLOVI ZA POSTAVLJANJE I GRADNJU POMOĆNIH OBJEKATA

## 12) USLOVI ZA OBJEKTE KOJI MOGU DA UTIČU NA BEZBJEDNOST VAZDUŠNOG SAOBRAĆAJA

Ova vrsta objekta ne zahtijeva pribavljanje tih uslova.

## 13) USLOVI ZA OBJEKTE KOJI MOGU DA UTIČU NA PROMJENE U VODNOM REŽIMU

Ova vrsta objekta ne zahtijeva pribavljanje tih uslova.

## 14) MOGUĆNOST FAZNOG GRAĐENJA OBJEKTA

Rekonstrukciju objekta u okviru katastarske parcele raditi u cjelosti.

## 15) USLOVI ZA PRIKLJUČENJE NA INFRASTRUKTURU

### 15.1) Uslovi priključenja na elektroenergetsku infrastrukturu

Prilikom izrade tehničke dokumentacije – faze elektroinstalacija poštovati tehničke preporuke Crnogorskog elektrodistributivnog sistema - „CEDIS“ d.o.o. Podgorica, date na njihovoj internet stranici.

### 15.2) Uslovi priključenja na vodovodnu i kanalizacionu infrastrukturu

Na datom području ne postoji gradska izgrađena gradska vodovodna i kanalizaciona mreža u odnosu na koju bi se mogli propisati uslovi priključenja u skladu sa posebnim propisima.

### 15.3) Uslovi priključenja na saobraćajnu infrastrukturu

Prilaz katastarskoj parceli je sa nekategorisanog puta sa kat. parcele br. 5641/1 K.O.Njeguši (svojina Država crna Gora, raspolaganje Prijestonica Cetinje), odnosno sa kat. parcela br. 5215 i 5216 K.O.Njeguši (susvojina Vulović Jovanka, Vulović Ljubomir, Vulović Svetlana i Vulović Čedomir).

### 15.4) Ostali infrastrukturni uslovi

Prilikom izrade projekata **Elektroinstalacija objekta**, koristiti sljedeće propise:

- Zakon o energetici („Sl. list CG“ br. 5/16, 51/17, 82/20, 29/22 i 152/22);
- Zakon o zaštiti i zdravlju na radu („Sl. list CG“ br. 34/14, 44/18) – pri izradi tehničke dokumentacije projektant koji u skladu sa propisima o uređenju prostora i izgradnji objekata izrađuje tehničku dokumentaciju za izgradnju, rekonstrukciju ili adaptaciju



objekta, namijenjene za radne ili pomoćne prostorije i objekte gdje se tehnološki proces obavlja na otvorenom prostoru, dužan je da predvidi propisane mjere zaštite na radu u skladu sa tehnološkim projektom zadatkom.

- Zakon o zaštiti i spašavanju („Sl. list CG“ br. 13/07, 05/08, 86/09, 32/11, 54/16, 146/21 i 3/23).

U postupku projektovanja **Elektronske komunikacione infrastrukture** poštovati sljedeće preporuke date na internet stranici Agencije za elektronske komunikacije i poštansku djelatnost Crne Gore:

<https://equip.me/page/electronic-communications/ec-networks/development-of-technical-documents/content>

Sajt na kome se nalaze relevantni propisi u skladu sa kojim se obavlja izrada tehničke dokumentacije:

<https://equip.me/page/electronic-communications/ec-networks/development-of-technical-documents/content>

Sajt na kome Agencija objavljuje podatke o postojećem stanju elektronske komunikacione infrastrukture <http://geoportal.equip.me/>, preko koga sve zainteresovane strane mogu da zatraže od otvaranje korisničkog naloga kako bi pristupili georeferenciranoj bazi podataka elektronske komunikacione infrastrukture.

## 16) POTREBA IZRADE GEODETSKIH, GEOLOŠKIH (GEOTEHNIČKIH, INŽENJERSKO – GEOLOŠKIH, HIDROGEOLOŠKIH, GEOMEHANIČKIH I SEIZMIČKIH) PODLOGA, KAO I VRŠENJA GEOTEHNIČKIH ISTRAŽNIH RADOVA I DRUGIH ISPITIVANJA

U skladu sa Zakonom o geološkim istraživanjima („Službeni list RCG“, br. 28/93, 27/94, 26/07) i Pravilnikom o sadržaju projekata geoloških istraživanja („Službeni list RCG“, br. 68/23) obezbijediti potrebne elaborate u odnosu na vrstu objekta.

## 17) POTREBA IZRADE URBANISTIČKOG PROJEKTA

Do isteka važenja planskog dokumenta PPPPN NP „Lovćen“ („Sl. list CG“ br. 34/14), odnosno do donošenja plana generalne regulacije Crne Gore u skladu sa Zakonom o planiranju prostora i izgradnji objekata („Službeni list CG“, br. 64/17, 44/18, 63/18, 11/19, 82/20, 86/22 i 4/23), nije potrebna izrada urbanističkog projekta.

## 18) URBANISTIČKO – TEHNIČKI USLOVI ZA ZGRADE SADRŽE I URBANISTIČKE PARAMETRE

Uz izvodjenje radova na obnovi ruševnih i održavanju postojećih objekata postoji mogućnost manje dogradnje i komunalnog opremanja zemljišta (do max 10m<sup>2</sup> po stambenom objektu isključivo za potrebe infrastrukturnog opremanja).

- Oznaka katastarske parcele:	5218/2
- Površina katastarske parcele:	521m <sup>2</sup>
- Površina prizem. objekta:	objekat br. 1 - 49+10m <sup>2</sup> isključivo za potrebe infrastrukturnog opremanja
- Maksimalni indeks zauzetosti:	/
- Maksimalni indeks izgrađenosti:	/
- Bruto građevinska površina objekta (max BGP):	59m <sup>2</sup>
- Maksimalna visinska kota objekta:	/

### Parametri za parkiranje odnosno garažiranje vozila:

Potreban broj parking mjesta treba obezbijediti u okviru parcele, na otvorenom i slobodnom prostoru, a broj parking mjesta predvidjeti na osnovu Odluke o naknadi za komunalno opremanje građevinskog zemljišta („Sl. list CG“, o.p. br. 12/14) kao i Pravilnikom o bližem sadržaju i formi planskog dokumenta, kriterijumima namjene površina, elementima urbanističke regulacije i jedinstvenim grafičkim simbolima („Sl. list CG“, br. 24/10 i 33/14).



## **Smjernice za oblikovanje i materijalizaciju, posebno u odnosu na ambijentalna svojstva područja:**

Kako je u pitanju rekonstrukcija ruševine porodične stambene zgrade, planom su dati urbanističko - tehnički uslovi za rekonstrukciju kućišta/ruševine:

- Rekonstruisani objekat je u pogledu volumena gabarita (horizontalnog - osnova i vertikalnog – spratnost) prilagođen zatečenom stanju na terenu i sa postojećim okruženjem predstavlja jedinstvenu ambijentalnu cjelinu;
- U postupku njihove obnove građenje prilagoditi tradicionalnim tehnikama i materijalima - kamen, drvo, crijep ili savremenim materijalima koji u finalnoj obradi podražavaju primjenjena rješenja iz tradicionalne arhitekture (kuća u kamenu sa kosim krovom identičnog nagiba sa postojećim, tj. zatečenim rješenjem, krovnog pokrivača od kanalice, otvori prozora i vrata u kamenom okviru, i dr.). Ukoliko su neke fasade obrađene u malteru potrebno je odabrati boje maltera koje se uklapaju u ukupnu sliku predmetne zgrade i neposrednog okruženja (patinirane boje ili boji koja je u tonalitetu slična boji kamena (bež, oker, sivo).
- Gabarit, oblik, forma i izgled su jednostavni, svedenog kubusa, ravnih linija i izgleda fasada koje u svim elementima podražavaju zatečeno rješenje. Fasade izvoditi u punim kamenom zidanim platnima sa pravougaonim otvorima koji su u etaži prizemlja dimenzija svijetlog otvora max 70x100cm, oblikovani u kamenim okvirima iz više elemenata.
- Dispozicija, oblik i proporcije otvora prozora i vrata imaju značajnu ulogu u oblikovanju fasada. Otvore prozora prema broju, rasporedu i oblikovanju prilagoditi tradicionalnom rješenju (dvije, tri ose). Isključuje se mogućnost formiranja otvora velikih površina, okrugli ili kvadratni prozori; panorama-prozori ne odgovaraju građevinama u istorijskom ambijentu i negativno utiču na ukupan izgled ambijentalne cjeline. Otvore predvidjeti u kamenim okvirima iz više elemenata, a njihovo zatvaranje stolarijom.
- Rješenje krova predvidjeti po uzoru na tradicionalno, simetričan krov na dvije vode. Krovnu konstrukciju raditi od drvenih nosača, sa nagibom krova od min 33° do max 45°.
- Isključivo u okviru prostornih uslova osnovnog rješenja krova moguće je adaptirati tavan u potkrovlje za stanovanje.
- Osvjetljenje etaže potkrovlja, pored postojećih otvora na kalkanskim zidovima, predvidjeti ležećim krovim prozorima.
- Za krovni pokrivač predvidjeti kamene ploče ili tamnocrvenu kanalicu.
- Stolariju predvidjeti kao dvokrilnu sa podjelom na polja, a otvore vrata kao puna ili polu zastakljena. Isključuje se mogućnost upotrebe bravarije, jednokrilih otvora bez podjele kao i jedinstvenih staklenih krila krupnih proporcija (panoramski stakleni otvori).
- Zaštitu otvora predvidjeti drvenim "škurima". Isključuje se mogućnost upotrebe roletni.
- Boja spoljašnje stolarije je tamno zelena.
- Isključuje se mogućnost formiranja balkonskih otvora u nivou etaže potkrovlja.
- Ograde se postavljaju na granicu parcele na način da stubovi i kapije, kao i živa ograda, budu na zemljištu vlasnika ograde, u skladu sa Odlukom o postavljanju odnosno građenju i uklanjanju pomoćnih objekata na teritoriji Prijestonice Cetinje ("Sl. list CG-o.p", br. 12/14).

## **Uslovi za unapređenje energetske efikasnosti:**

U cilju energetske i ekološki održive rekonstrukcije objekata treba težiti:

- Smanjenju gubitaka toplote iz objekta poboljšanjem toplotne zaštite spoljnih elemenata i povoljnim odnosom osnove i volumena zgrade;
- Povećanju toplotnih dobitaka u objektu povoljnom orijentacijom zgrade i korišćenjem sunčeve energije;
- Korišćenju obnovljivih izvora energije u zgradama (biomasa, sunce, vjetar itd.);
- Povećanju energetske efikasnosti termoenergetskih sistema. U cilju racionalnog korišćenja energije treba iskoristiti sve mogućnosti smanjenja korišćenja energije u objektima.

Prilikom gradnje novih objekata predvidjeti sve što je neophodno za energetski efikasan objekat, prvenstveno:

- Analizirati lokaciju, orijentaciju i oblik objekta;
- Primijeniti visoki nivo toplotne izolacije kompletnog spoljnog omotača objekta i izbjegavati toplotne mostove;
- Iskoristiti toplotne dobitke od sunca i zaštititi se od pretjeranog osunčanja;



- Koristiti energetski efikasan sistem grijanja, hlađenja i ventilacije i kombinovati ga sa obnovljivim izvorima energije.

19) **DOSTAVLJENO:** Podnosiocu zahtjeva, Urbanističko – građevinskoj inspekciji, Upravi lokalnih javnih prihoda, Sekretarijatu i Arhivi.

20) **OBRADIVAČI URBANISTIČKO – TEHNIČKIH USLOVA:**

Petar Martinović, dipl.ing.arh.

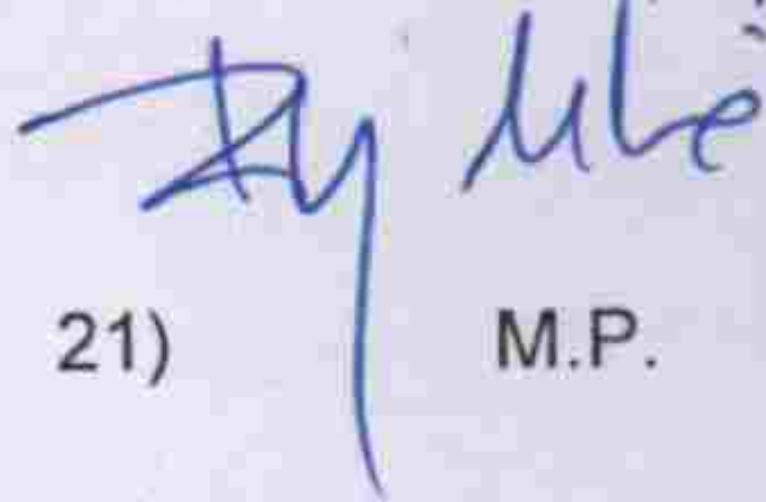
  
21) M.P.



  
SEKRETARKA  
Marija PROROČIĆ, Mast.inž.arh.

22) **PRILOZI:**

- Grafički prilozi iz planske dokumentacije (Prostorni plan područja posebne namjene NP „Lovćen“) moguće je preuzeti iz Registra planske dokumentacije koju vodi nadležno ministarstvo, na internet stranici:  
<http://www.planovidozvole.mrt.gov.me/LAMP/PlanningDocument?m=CT>);
- Skica održavanja katastra nepokretnosti, na kat.parceli br. 5218/2 K.O.Njeguši, R: 1:250;
- Listovi nepokretnosti br. 1234, 1501 i 137 – izvod i kopije planova br. 917-119-173/2024 od 04.04.2024.god.;
- Saobraćajno tehnički uslovi br. 016-332/24-227 od 08.04.2024.god., od Sekretarijata za komunalne poslove i saobraćaj.

**NAPOMENA:**

- Projektnu dokumentaciju raditi u skladu sa Zakonom o planiranju prostora i izgradnji objekata („Sl. list CG“, br. 64/17, 44/18, 63/18, 11/19, 82/20, 86/22 i 4/23), Pravilnikom o načinu izrade i sadržini tehničke dokumentacije za građenje objekata („Sl. list CG“, br. 44/18 i 43/19), Pravilnikom o načinu vršenja revizije glavnog projekta („Sl. list CG“, br. 18/18), kao i propisima koji regulišu izgradnju objekata.
- Prije podnošenja prijave građenja neophodno je riješiti imovinsko-pravne odnose i dostaviti dokaz (list nepokretnosti i kopiju plana).



PRIJESTONICA CETINJE

CRNA GORA

Sekretarijat za uređenje prostora  
i zaštitu životne sredine

Cetinje, 19.04.2024.godine

Broj: 05-332/24-227

Investitor: Vulović Ljubomir

RAZ:1:1000

Obradio:

Arh. Petar Martinović, dipl.ing.

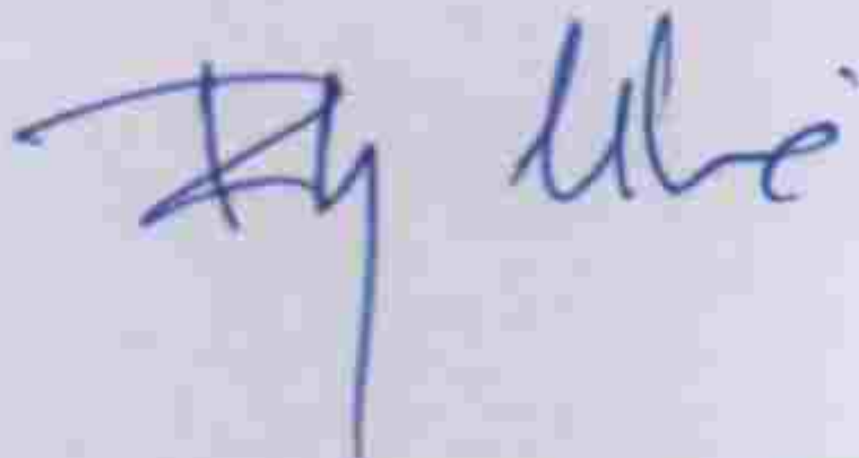

Rekonstrukcija objekta br. 1 - ruševina  
porodične stambene zgrade, površine 49m<sup>2</sup>,  
na kat. parceli broj 5218/2 K.O. Njeguši,  
Prostorni plan područja posebne namjena  
NP "Lovćen", u okviru Prostorno  
urbanističkog plana Prijestonice Cetinje



SEKRETARKA

Marija PROROČIĆ, Mast.inž.arh.

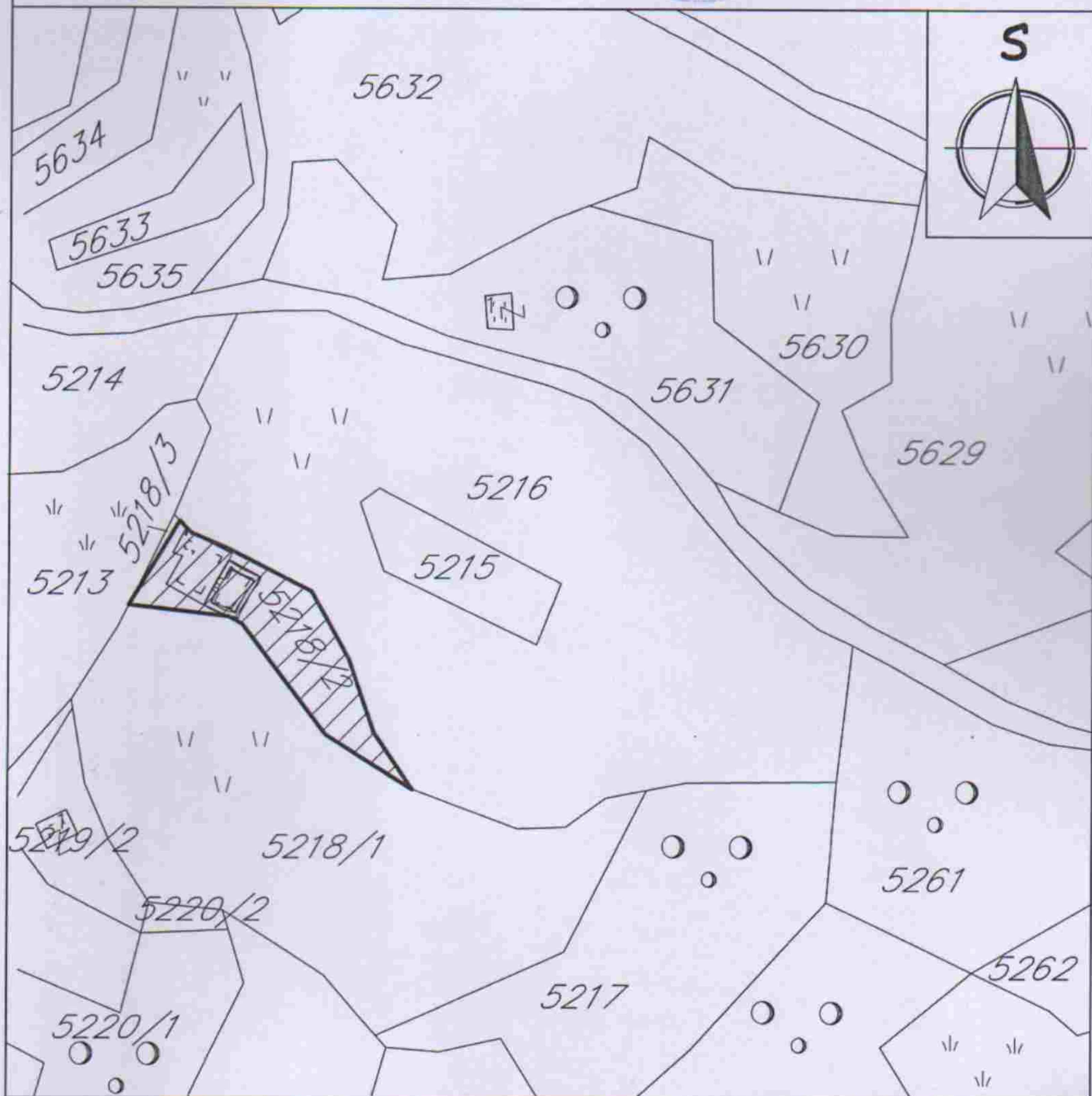





Crna Gora  
Prijestonica Cetinje

Adresa: Baja Pivljanina 2  
81250 Cetinje, Crna Gora  
Tel: +382 41 231 796  
e-mail: [sekretarijat.kps@ Cetinje.me](mailto:sekretarijat.kps@ Cetinje.me)

[www.cetinje.me](http://www.cetinje.me)

## Sekretarijat za stambeno komunalne poslove i saobraćaj

Broj: 016-335/24 - 227

Cetinje, 08 .april 2024. godine

Na osnovu čl. 17 Zakona o putevima (SL.List CG br.082/20), postupajući po zahtjevu Sekretarijata za uređenje prostora i zaštitu životne sredine, broj 016-332/24-227 od 04.04.2024.godine, Sekretarijat za stambeno komunalne poslove i saobraćaj, izdaje:

### SAOBRAĆAJNO- TEHNIČKE USLOVE

Za izradu projektne dokumentacije, za rekonstrukciju objekta br.1 – ruševina porodične stambene zgrade, površine 49m<sup>2</sup>, na kat.parceli br. 5218/2 K.O. Njeguši, ambijetalna cjelina Kuk, list nepokretnosti br.1501, zahvat Prostornog Plana područja posebne namjene NP „ Lovćen“ („Sl.list“, br.34/14) u okviru Prostornog urbanističkog plana Prijestonice Cetinje ( „ Sl.List CG- o.p.“, br.12/14).

- Projektnu dokumentaciju predmetnog objekta i njegovog priključka na javnu saobraćajnicu uraditi prema smjernicama, Generalno urbanističko rješenje „Njeguši“ u okviru Prostornog urbanističkog plana Prijestonice Cetinje ( „ Sl.List CG- o.p.“, br.12/14).
- U projektu prikazati mjesto i način priključka katastarske parcele na javni put predviđen planskim dokumentom.
- Mjesto priključka na javni put mora biti povoljnih geometrijskih karakteristika uz obezbjeđenje dobre preglednosti.
- Odvod atmosferskih voda sa prilaznog puta definisati na način da atmosferske vode ne otiču na lokalni put.
- Radijuse prilagoditi mjerodavnom vozilu.
- Voditi računa o spoju postojećeg i novog asfalta i obavezno za ulivno/izlivne trake koristiti material koji odgovaraju materijalima predmetnog puta.
- Parkiranje riješiti u okviru pripadajuće parcele prema zahtjevima koji proističu iz namjene prostora, a u skladu sa važećim standardima i normativima.
- Nivelaciju novih kolskih i pješačkih površina uskladiti sa okolnim prostorom i sadržajima kao i sa potrebom zadovoljavanja efikasnog odvodnjavanja atmosferskih voda.
- Dimenzionisanje kolovoznih površina izvesti u skladu sa očekivanim saobraćajnim opterećenjem po važećim propisima.
- Kolovozni zastor svih planiranih i postojećih -zadržanih saobraćajnica raditi sa asfaltnim materijalom.
- Prilikom projektovanja saobraćajnih površina pridržavati se odredbi Pravilnika o bližim uslovima i načinu prilagođavanja objekata za pristup i kretanju lica smanjene pokretljivosti i lica sa invaliditetom ( sl.list.CG, br. 48/13 i 44/15).





- Horizontalnu i vertikalnu saobraćajnu signalizaciju uraditi u skladu sa odredbama Zakona o bezbjednosti saobraćaja na putevima.
- Pri projektovanju svih saobraćajnih površina unutar i van predmetnog kompleksa, pridržavati se Zakona o bezbjednosti saobraćaja na putevima („Sl. List.Crne Gore“, br.066/19) i Zakona o putevima ( „Sl.list Crne Gore“,br 082/20 i 140/22).

Ovi opšti Saobraćajno – tehnički uslovi su sastavni dio nacрта UTU-a za izradu projektne dokumentacije, za rekonstrukciju objekta br.1 – ruševina porodične stambene zgrade, površine 49m<sup>2</sup>, na kat.parceli br. 5218/2 K.O. Njeguši, ambijetalna cjelina Kuk, list nepokretnosti br.1501, zahvat Prostornog Plana područja posebne namjene NP „ Lovćen“ („Sl.list“, br.34/14) u okviru Prostornog urbanističkog plana Prijestonice Cetinje ( „ Sl.List CG- o.p.“, br.12/14).

Obradila:

Nada Otasević,dipl.ing.saob.



Dostavljeno:

- Naslovu,
- Sekretarijatu,
- Arhivi.